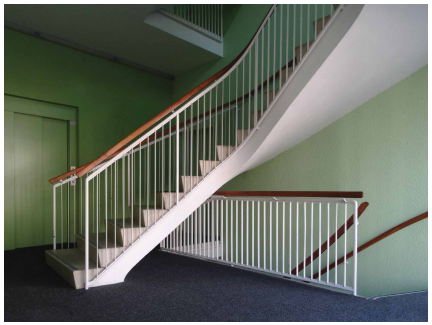

Effingerstrasse 55

erhaltenswert

Quartier	Monbijou-Mattenhof
Baujahr	1951-1953
Architekten	Hans + Gret Reinhard, Architekten, Bern
Bauherrschaft	Immobilien AG Markus, Bern
Parzellen-Nr.	72

Baugeschichtliche Daten

Kunst: *Mobile* (ehem. Hoffassade, z.Zt. verschollen; Hans Hartmann, 1953)

Literatur: Hartmann 1993, S. 88; Hans und Gret Reinhard 2013, S. 341/342

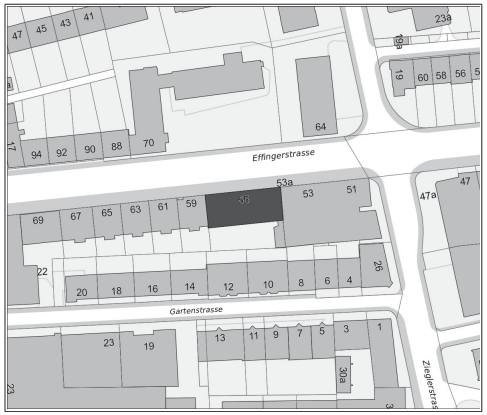

Effingerhaus, Büro- und Geschäftshaus, erb. 1951 -1953

Eisenbetonkonstruktion unter schwach geneigtem Satteldach. Klassischer dreizoniger Aufbau in Gebäudesockel mit Läden, vier Bürogeschosse und Attika über markantem Vordach. Gepflegte Entwurfsqualitäten charakterisieren den auf den ersten Blick zurückhaltend instrumentierten Aufriss: Strassenseitig fein strukturierte Lochfassade in frontbreiter Rahmung. Reihenfenster in schlichten Kunststeingewänden wechseln mit Wandstreifen in Wandverkleidung aus grünen geriffelten Baukeramikplatten. Ins Grundvolumen eingeschnitten die transparente, taktmässig abgestützte Sockelzone mit Haus- und Ladeneingängen. Originale Hausbezeichnung mit Logo von Hans Hartmann, ebenso die einzelnen feingliedrigen Beschriftungen nach ursprünglichem Gestaltungskonzept weitergeführt.

Das elegante Geschäftshaus ist als anspruchsvoll durchgestalteter Zeilenbau in die ältere Bebauung der äusseren Effingerstrasse integriert. Bisher wenig beachtetes Objekt im Gesamtwerk des wichtigen Berner Architekturbüros.

wf 2010