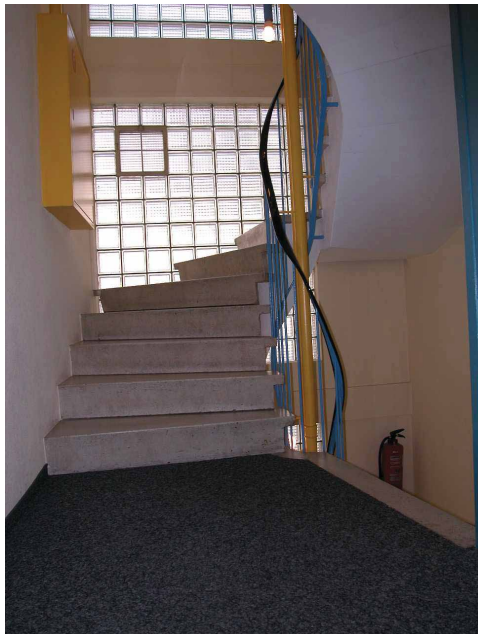

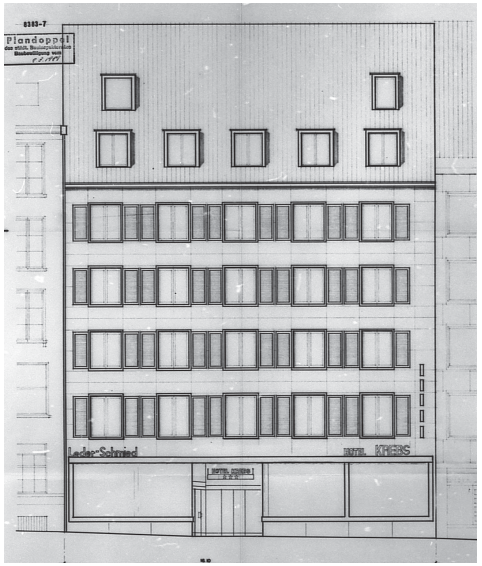

Genfergasse 8

erhaltenswert **K**

Quartier	Altstadt-Matte	Baugruppe Obere Altstadt

Baujahr	1958-1959
Architekten	R. Heiz, Architekt, Bern
Bauherrschaft	A. Krebs-Stocker, Bern
Parzellen-Nr.	954

Baugeschichtliche Daten

1958/59	Neubau
1972	Umbau (Alois Egger, Architekt, Bern. für C. Hess-Krebs)
1976/77	Umbau (Frey, Egger + Peterhans, Architekten, Bern)
1984	Ersatz Dachfenster, Sanierung Toilettenanlage, Nottreppenanlage (Robert Künzli, Architekt, Bern)
1989	Umbau, Einbau Fenster (Robert Künzli)
2001	Umnutzung Hotelzimmer (R. J. Gobeli, Architekt, Gümligen)

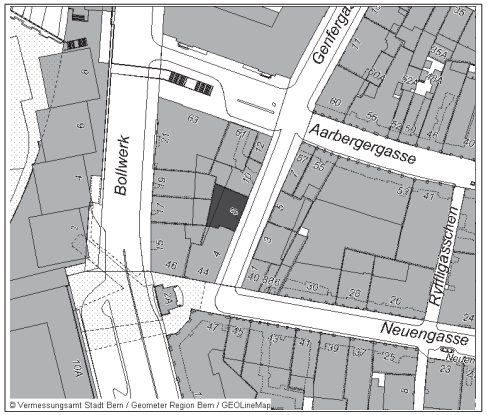

Der Neubau von 1958/59 ordnet sich unauffällig in das Gassenbild und in das Geviert ein, das um 1850 seine erste, mehrheitlich erhaltene Generation von Bauten erhalten hatte. Mit der Fassadengestaltung haben die Architekten unmissverständlich das Thema der gegenüber liegenden Häuser Genfergasse 3 und 5 aufgegriffen, hier jedoch mit Fensterläden und wesentlich knapper bemessenen Fensterflächen in banalerer Form.

C.S.