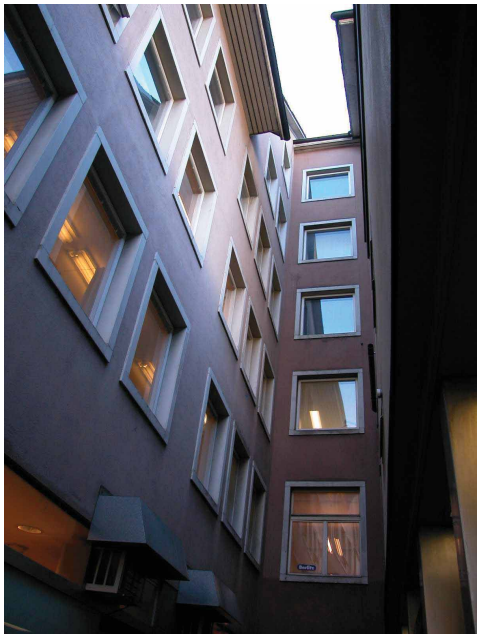

Sternengässchen 1 — erhaltenswert — K

Quartier	Altstadt-Matte	Baugruppe Obere Altstadt

Baujahr	1961
Architekten	Trachsel & Steiner, Architekten, Bern
Bauherrschaft	K. Gfeller
Parzellen-Nr.	888

Baugeschichtliche Daten

1961 Neubau

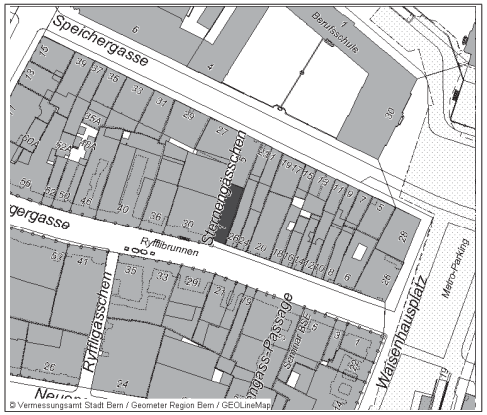

Der in der Manier eines einfachen spätbarocken Bürgerhauses auftretende Bau, der sich in Massstab und Typ (ohne Lauben) in die sonnseitige Häuserzeile der Aarbergergasse einreiht, markiert zusammen mit Aarbergergasse 30 eine sehr spannende räumliche Situation, springt letzterer doch nicht nur um Laubentiefe vor, sondern markiert er auch torartig den Durchgang zum Sternengässchen. Zum Gässchen rationale Fassade in der typischen Art der frühen 1960er-Jahre mit stark durchfensterter Fassade und ausgeprägten, einfachen Fensterrahmungen. Vorbild für das wenig später entstandene Gebäude Sternengässchen 5.

C.S.