Von Werdt-Passage 3 — schützenswert — K

Von Werdt-Passage 5

Quartier	Altstadt-Matte	Baugruppe Obere Altstadt

Baujahr	1905
Architekten	Albert Gerster, Architekt, Bern
Bauherrschaft	unbekannt
Parzellen-Nr.	1001

Baugeschichtliche Daten

1905 Neubau

Literatur: Hofer, Bern II, 1959, S. 440/442; Kunstführer 1982; DPF 1989-1992, S. 98/99

Das als freistehendes Hofhaus erbaute Doppelhaus ist integrierender Teil der von Werdt-Passage, obwohl es von dieser aus nur durch die Glasdächer wahrgenommen wird. Äusserlich eine einfache und solide Baumeisterarchitektur, besitzt das grossteils gut erhaltene Gebäude u.a. wertvolle Treppenhäuser, deren Stahlbrüstungen das gleiche Jugendstildekor aufweisen wie die Passage.
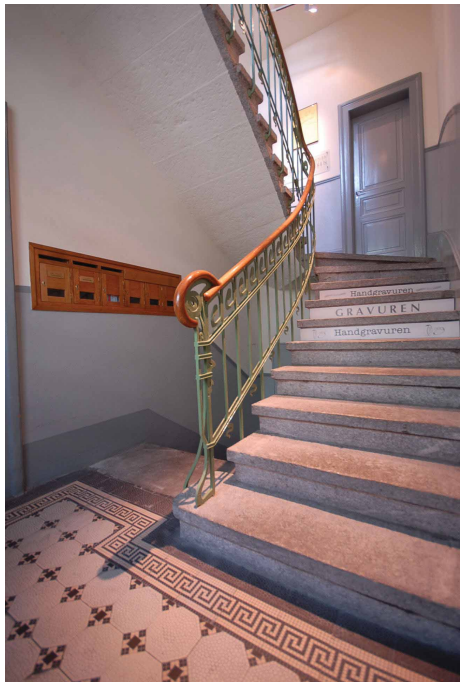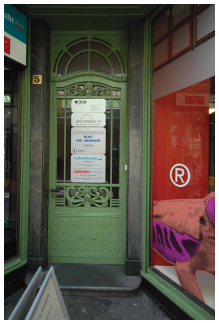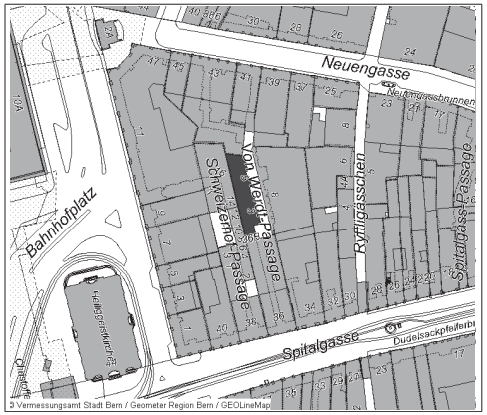
C.S.